

(주)일신테크놀로지

2026년 상반기 신입사원 모집

(정규직 전환형)

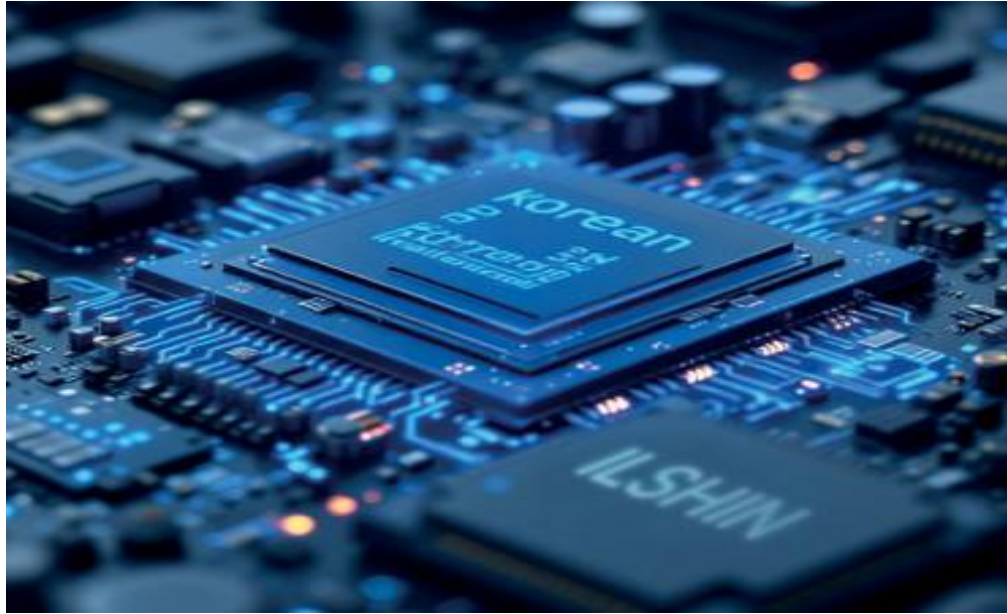

모집기간: 2026.01.09 ~ 2026.01.21

모집부문	담당업무	지원자격 및 우대사항
생산기술 0명	<ul style="list-style-type: none"> 현장 제조설비의 트러블 슈팅 및 장/단기 개선 활동 추진 생산성 증대를 위한 CT 개선 활동 및 라인밸런스(LOB) 최적화 공정 셋업/최적의 생산조건 유지를 위한 설비 기능 최적화 신규라인/장비의 셋업 및 최적화 고객 개발샘플 제조 및 표준 문서 작성 등 제조기술 관련 업무 	<p>지원자격</p> <ul style="list-style-type: none"> 신입 대졸 이상 (4년) 전자, 기계, 컴퓨터 등 관련 학과 전공자 <p>우대사항</p> <ul style="list-style-type: none"> 자동차 전장 프로세스 유경험자 SMT AOI(고영, 미르텍, 펌트론) 유경험자 표준 문서류 작성 경험자
품질 0명	<ul style="list-style-type: none"> 자공정(SMD, 조립) 품질 관리 (일일회의, 데이터정리/보고 등) 품질 문제 원인 분석 불량 개선 활동 추진, 대책 수립 품질 관련 고객 대응, Audit, 품질 인증 등 외부심사 대응 계측기 검/교정 관리 기타 품질 관리를 위한 제반 업무 보조 및 수행 	<p>지원자격</p> <ul style="list-style-type: none"> 신입 대졸 이상 (4년) 산업공학 전공 또는 관련 학과 전공자 <p>우대사항</p> <ul style="list-style-type: none"> 자동차 전장 프로세스 유경험자 품질 관련 자격증 소지자 영어 능통자 우대

근무조건

근무형태 인턴 3개월 평가 후 정규직 전환형(인턴 기간 중 OJT 교육 및 현장/부서 실습 진행)

급여 인턴 3개월 : 회사 내규에 따른 월 급여 지급
정규직 전환 후 : 신입사원 연봉 3천 후반

근무장소 경기도 화성시 팔탄면 3.1만세로 641-30

전형절차



서류전형



임원면접



합격자 발표



입사

접수기간 2026년 01월 09일(금)~01월 21일(수)

접수방법 채용담당자 이메일 : 이력서(자유양식), 자기소개서(자유양식) / chmin@ilshintech.kr

문의처 인사/기획팀 민창현 대리 (070-8795-4614)
입사지원 관련 카카오톡 문의(QR스캔)



홈페이지 www.ilshintech.kr

유의사항

1. 입사지원 서류에 허위사실이 발견될 경우, 채용확정 이후라도 채용이 취소될 수 있습니다.
2. 전형 단계별 결과는 합격자에 한하여 개별 안내됩니다.

주요 고객사



인재상

틀에 얽매이지 않고 끊임없이 혁신하고자 하는 일신인(ILSHINERS)

책임

주어진 역할에
책임감을 가진 인재

주도성

주인의식을 가지고
일 할 수 있는 인재

협력
(팀웍)

사람들과 소통하고
협력할 수 있는 인재

성취지향
(전문성)

끊없는 도전과 성장으로
성과를 도출하는 인재

주요공정

SMT 라인



수납 라인



조립 라인



전산 시스템

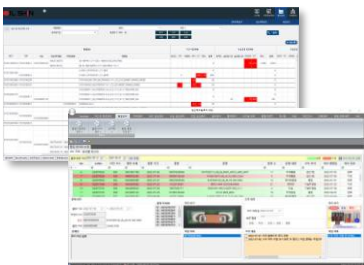

자동화 로봇



원자재 창고



복리후생



생활편의 지원

휴양리조트 제휴 할인
 사내식당운영
 사외 기숙사 운영
 휴게실 운영
 넓고 쾌적한 주차시설



근무제도 지원

통근버스 운행(수원,안양,화성)
 사내 동호회 운영
 승진 축하선물
 명절/창립기념일/근로자의 날 기념품
 유니폼 · 실내화 지급
 장기 근속자 시상



건강관리 & 가족지원

사내 헬스장 운영
 사내 풋살장 운영
 영양제 구비
 가족 경조사 지원



기타

자녀 입학 축하 및 학자금 지원
 산전후 휴가, 육아휴직, 배우자 출산휴가
 경조휴가 및 경조금 지급
 결혼/출산 장려금 · 출산 축하 선물 지급